1 этаж. дом 62.0 м² посуточно

08 ноября, 07:42

Курская область, Курский район, д. Мошкино, Пашковский сельсовет

13 200 □

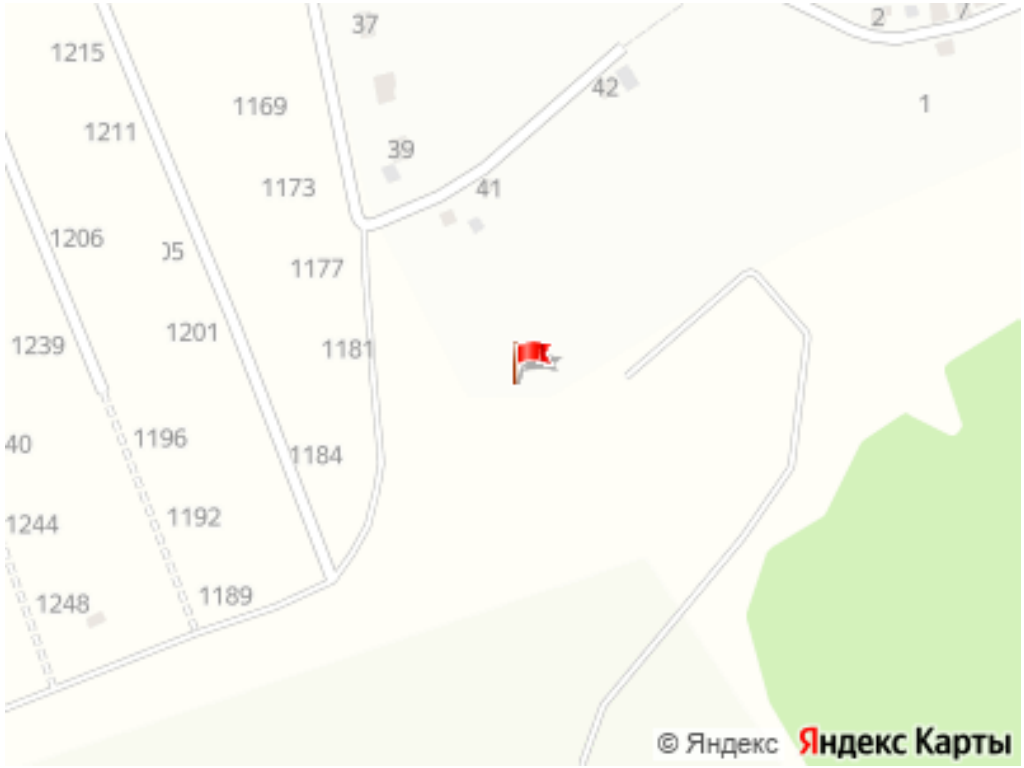

Общая информация:

Площадь участка: —

Представитель: **Партнер Циан**

За 13200 RUB в день сдаётся 1-этажный дом общей площадью 62 кв.м. Дом расположен по адресу Россия, Курск, Мошкино деревня. Необходим залог.

Ссылка на объявление: https://www.cian.ru/rent/suburban/335865553

© 2012 - 2026 ЦИАН. Крупнейшая и самая достоверная база данных по аренде и продаже жилой, коммерческой и загородной недвижимости - www.cian.ru



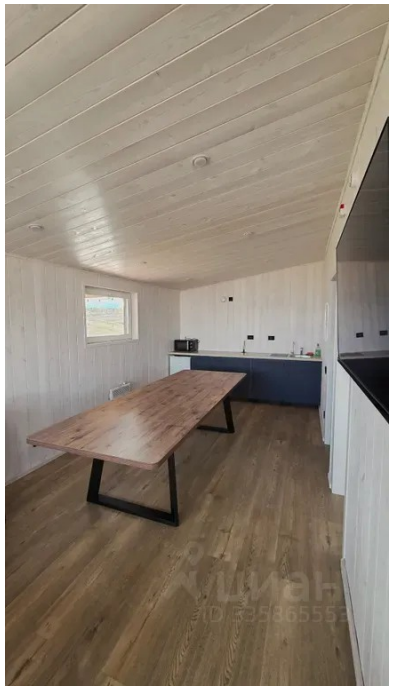



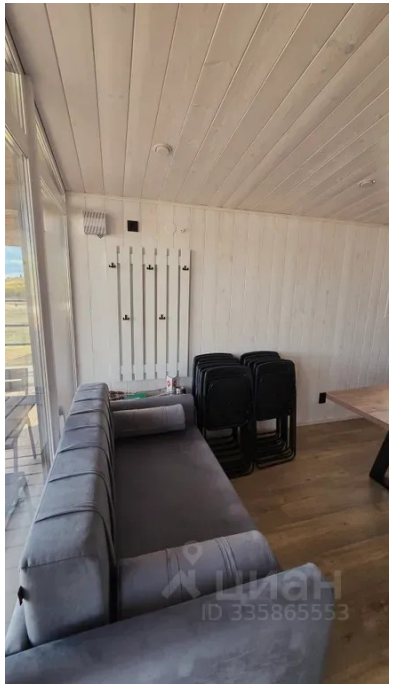

© 2012 - 2026 ЦИАН. Крупнейшая и самая достоверная база данных по аренде и продаже жилой, коммерческой и загородной недвижимости - www.cian.ru





© 2012 - 2026 ЦИАН. Крупнейшая и самая достоверная база данных по аренде и продаже жилой, коммерческой и загородной недвижимости - www.cian.ru