1-комн. кв.

16 ноября, 17:04

Курская область, Железногорск, ул. Всесвятская, 4к2

Метро:

3 900 000 ₽ возможна ипотека

104 839 ₽ за м²



Общая информация:

Этаж:	10 / 10
Тип дома:	вторичка, панельный дом
Тип продажи:	свободная
Общая площадь:	37.2 м²
Площадь комнат:	—
Жилая площадь:	—
Площадь кухни:	8.4 м²
Санузел:	1 совм.
Балкон:	1 балк.
Лифт:	1 пасс.
Вид из окна:	—
Телефон:	нет

В квартире:

✕ Телефон

Представитель: **Алеся Афонасьева**

Предлагается к продаже 1-комнатная квартира по адресу: ул. Всесвятская д. 4/2 10/10 п/д Общая площадь: 37.2 кв.м Площадь комнаты 17.3 кв.м, Вместительная кухня 8.4 кв.м с выходом на лоджию 3.5 кв.м Совмещенный СУ В квартире выполнен качественный косметический ремонт: Все окна пластиковые Натяжные потолки во всех комнатах Лоджия остеклена, отделана евро вагонкой Напольное покрытие: линолеум СУ отделан кафелем В квартире при продаже остается вся мебель, из техники холодильник и стиральная машинка! В доме автономная котельная (крышная встроенно-пристроенная) - система отопления и горячего водоснабжения, которая функционирует независимо от централизованных тепловых сетей Развитая инфраструктура: в шаговой доступности расположен лицей 14, детский сад 1 - не переходя дорогу, детская поликлиника, фитнес студии, салоны красоты, сетевые магазины, аптеки, ТЦ "Европа", остановки общественного транспорта

Ссылка на объявление: https://www.cian.ru/sale/flat/331677127

© 2012 - 2026 ЦИАН. Крупнейшая и самая достоверная база данных по аренде и продаже жилой, коммерческой и загородной недвижимости - www.cian.ru





© 2012 - 2026 ЦИАН. Крупнейшая и самая достоверная база данных по аренде и продаже жилой, коммерческой и загородной недвижимости - www.cian.ru







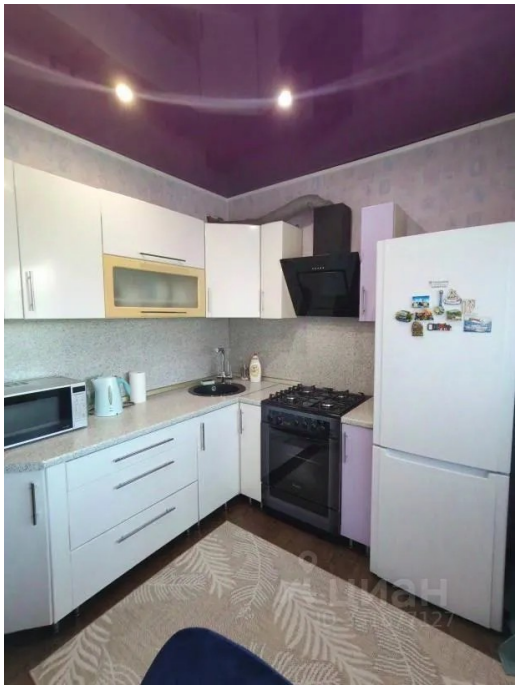

© 2012 - 2026 ЦИАН. Крупнейшая и самая достоверная база данных по аренде и продаже жилой, коммерческой и загородной недвижимости - www.cian.ru

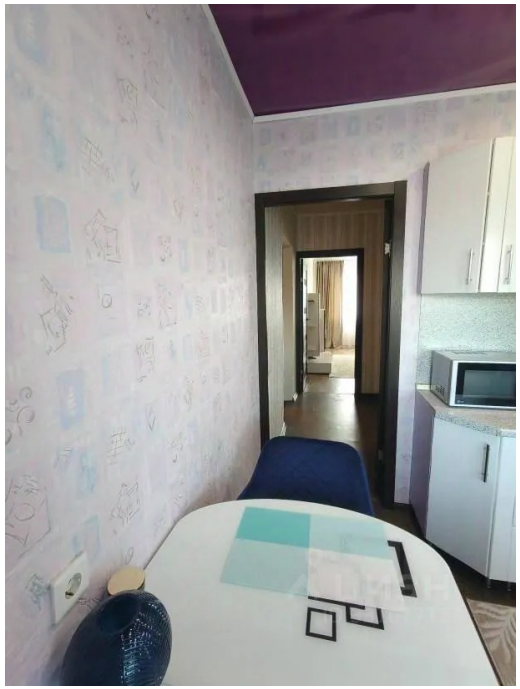

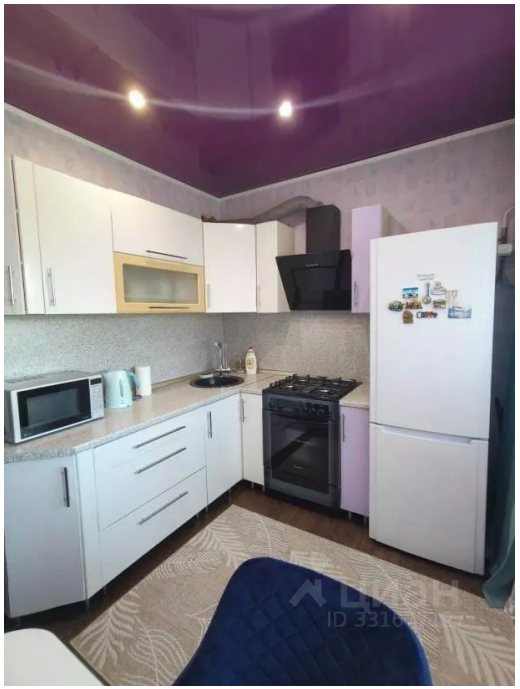





© 2012 - 2026 ЦИАН. Крупнейшая и самая достоверная база данных по аренде и продаже жилой, коммерческой и загородной недвижимости - www.cian.ru



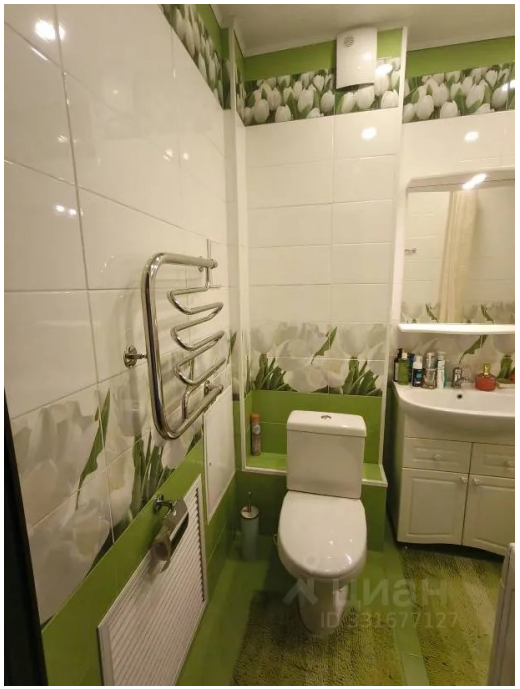

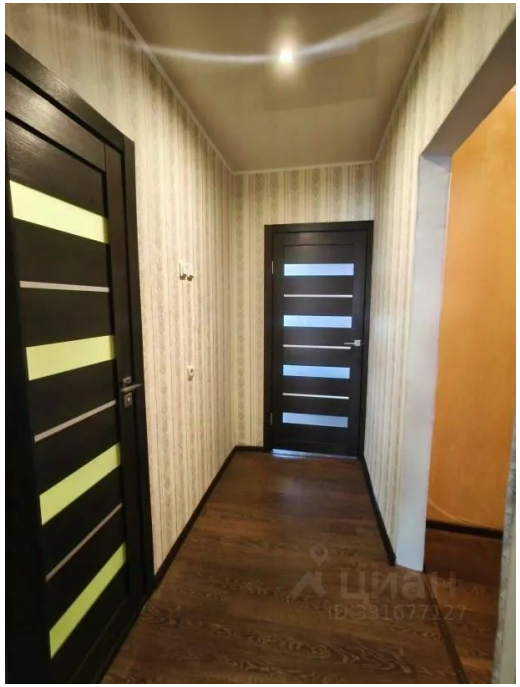



© 2012 - 2026 ЦИАН. Крупнейшая и самая достоверная база данных по аренде и продаже жилой, коммерческой и загородной недвижимости - www.cian.ru