комната

24 ноября, 12:03

Курская область, Курск, район Центральный, ул. 50 лет Октября, 167к1

Метро:

1 600 000 ₽ возможна ипотека

86 957 ₽ за м²



Общая информация:

Этаж:	8 / 9
Тип дома:	вторичка, кирпичный
Тип продажи:	свободная
Общая площадь:	18.4 м²
Площадь комнат:	—
Жилая площадь:	18.4 м²
Площадь кухни:	—
Санузел:	—
Балкон:	нет
Лифт:	1 пасс.
Вид из окна:	—
Телефон:	нет

В квартире:

✕ Телефон

Представитель: **Представитель: ID 127672177**

Арт. 145486385 Продаётся комната в общежитии — готовое решение для жизни или инвестиций! Площадь комнаты — 18,4 кв. м: достаточно места, чтобы обустроить и зону для отдыха, и рабочее пространство. Что уже сделано и остаётся: пластиковое окно — тихо и тепло, нет сквозняков; натяжной потолок — аккуратный современный вид; современный линолеум- новая входная дверь — надёжная защита и хорошая шумоизоляция; остаётся стенка — удобно хранить вещи; кухонный уголок со столом — можно сразу пользоваться, не нужно ничего докупать. Удобная локация в районе автовокзала: остановка общественного транспорта — 3 минуты пешком; магазины "Пятёрочка" и "Магнит" — прямо возле дома; рядом Политехнический колледж — отличный вариант для студентов или сдачи в аренду. Комната в секции на 4 комнаты — спокойная обстановка, адекватные соседи. Звоните, чтобы договориться о просмотре — покажу всё подробно и отвечу на вопросы!

Ссылка на объявление: https://www.cian.ru/sale/flat/334420964

© 2012 - 2026 ЦИАН. Крупнейшая и самая достоверная база данных по аренде и продаже жилой, коммерческой и загородной недвижимости - www.cian.ru



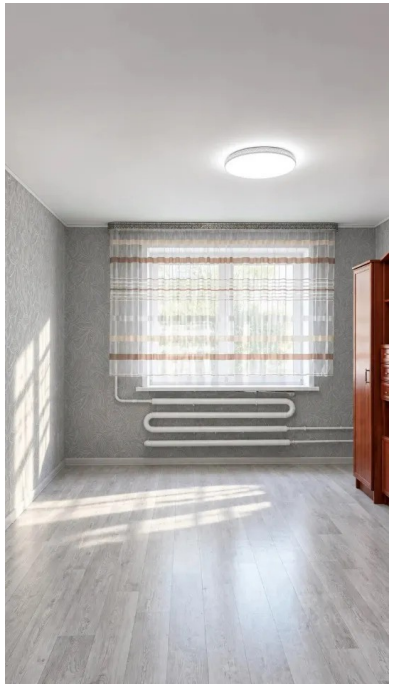

© 2012 - 2026 ЦИАН. Крупнейшая и самая достоверная база данных по аренде и продаже жилой, коммерческой и загородной недвижимости - www.cian.ru











© 2012 - 2026 ЦИАН. Крупнейшая и самая достоверная база данных по аренде и продаже жилой, коммерческой и загородной недвижимости - www.cian.ru