1-комн. кв.

14 ноября, 20:54

Курская область, Курск, район Центральный, просп. Анатолия Дериглазова, 63

Метро:

6 350 000 ₽ возможна ипотека

153 382 ₽ за м²



Общая информация:

Этаж:	14 / 17
Тип дома:	вторичка, монолитный
Тип продажи:	свободная
Общая площадь:	41.4 м²
Площадь комнат:	—
Жилая площадь:	—
Площадь кухни:	12.0 м²
Санузел:	1 совм.
Балкон:	1 балк.
Лифт:	2 пасс.
Вид из окна:	—
Телефон:	нет

В квартире:

✗ Телефон

Представитель: **Владимир Жиров**

Продается однокомнатная квартира в монолитном доме. Современная планировка, просторная комната, большая кухня, гардеробная, высокие потолки 3 м. Остается кухонный гарнитур со встроенной бытовой техникой. Возможна продажа со все мебелью Отличное состояние, окна и трубы ПВХ, хорошие межкомнатные двери, входная металлическая дверь, балкон отделан вагонкой. Удобное расположение дома, развитая инфраструктура. В пешей доступности магазины, школа, детский сад, остановки общественного транспорта. Квартира без долгов и обременений, полная стоимость в договоре. Рассмотрим все варианты оплаты. Подходит под сертификат.

Ссылка на объявление: https://www.cian.ru/sale/flat/335575219

© 2012 - 2026 ЦИАН. Крупнейшая и самая достоверная база данных по аренде и продаже жилой, коммерческой и загородной недвижимости - www.cian.ru





© 2012 - 2026 ЦИАН. Крупнейшая и самая достоверная база данных по аренде и продаже жилой, коммерческой и загородной недвижимости - www.cian.ru









© 2012 - 2026 ЦИАН. Крупнейшая и самая достоверная база данных по аренде и продаже жилой, коммерческой и загородной недвижимости - www.cian.ru



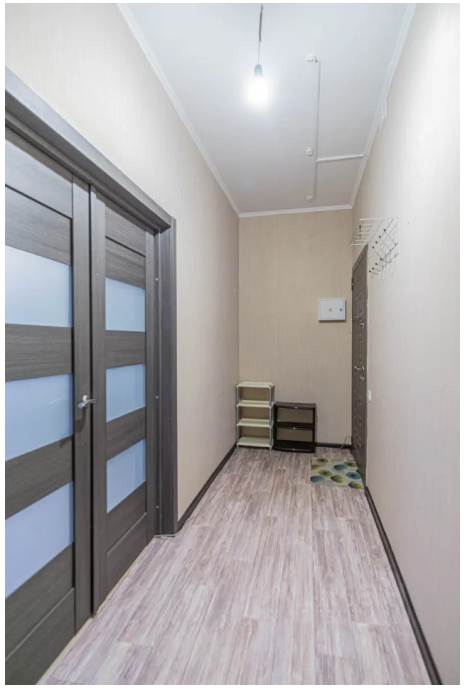

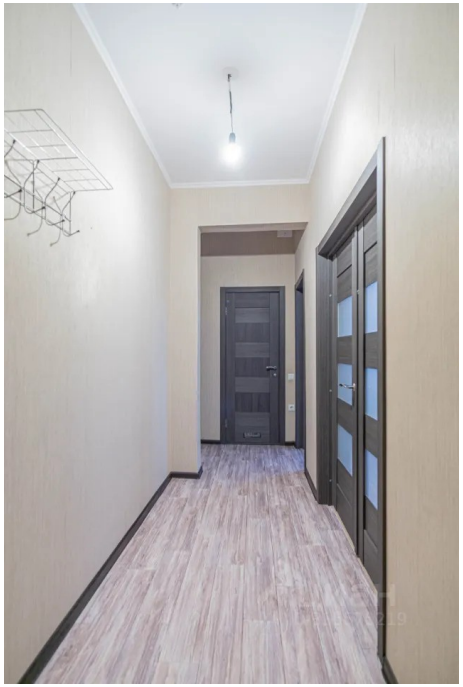

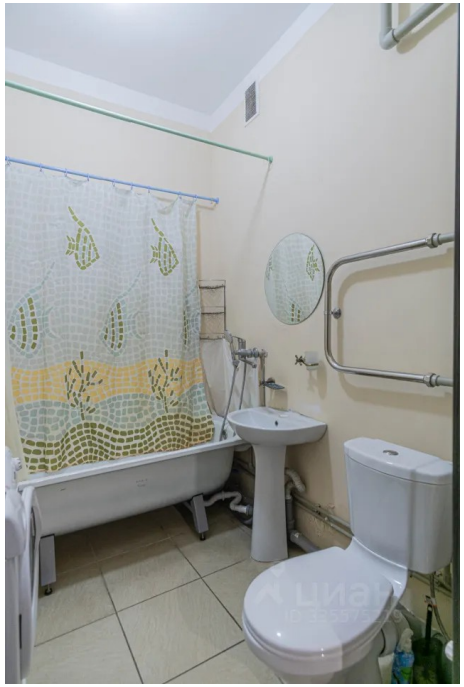

© 2012 - 2026 ЦИАН. Крупнейшая и самая достоверная база данных по аренде и продаже жилой, коммерческой и загородной недвижимости - www.cian.ru



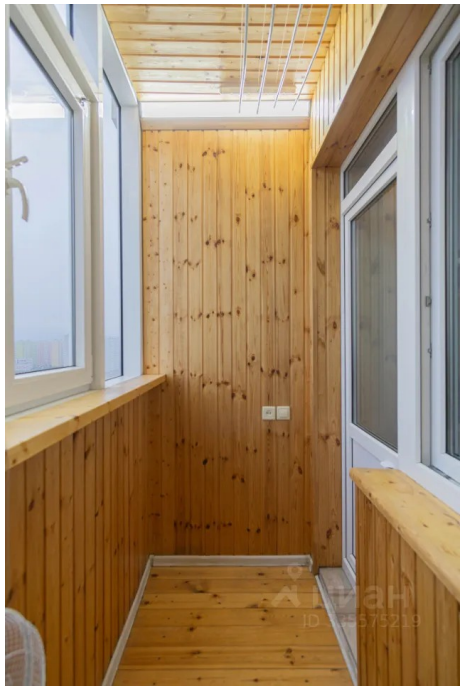

© 2012 - 2026 ЦИАН. Крупнейшая и самая достоверная база данных по аренде и продаже жилой, коммерческой и загородной недвижимости - www.cian.ru