2-комн. кв.

03 ноября, 12:50

Курская область, Курск, район Центральный, просп. Анатолия Дериглазова, 63

Метро:

11 499 000 ₽ возможна ипотека

161 503 ₽ за м²



Общая информация:

Этаж:	7 / 16
Тип дома:	вторичка, монолитный
Тип продажи:	свободная
Общая площадь:	71.2 м²
Площадь комнат:	—
Жилая площадь:	—
Площадь кухни:	12.0 м²
Санузел:	1 разд.
Балкон:	1 лодж.
Лифт:	2 пасс.
Вид из окна:	улица
Телефон:	нет

В квартире:

✕ Телефон

Представитель: **Представитель: ID 77856661**

Один взрослый собственник более 5 лет. Светлая теплая квартира, со всем необходимым для жизни! Продается со встроенной кухней, водонагревателем, кондиционером и полностью с мебелью. Хорошие соседи. Зимой тепло. летом не жарко. Сплит система (кондиционер). Нагревательный котел (на случай сезонного отключения горячей воды). Вид из окна великолепный! Рядом школа, во дворе детский сад, в доме "КБ", " OZON", " Wildberries", Продуктовый круглосуточный, детская студия, парикмахерская, бар "Чешский Лев", аптеки, управляющая компания и т.д. Продажа от собственника! Полная сумма в договоре! Цена за наличные. Посредники можете обращаться, но все движения за ваш счет! Показ в любой день, по предварительной договоренности.

Ссылка на объявление: https://www.cian.ru/sale/flat/335579093

© 2012 - 2026 ЦИАН. Крупнейшая и самая достоверная база данных по аренде и продаже жилой, коммерческой и загородной недвижимости - www.cian.ru

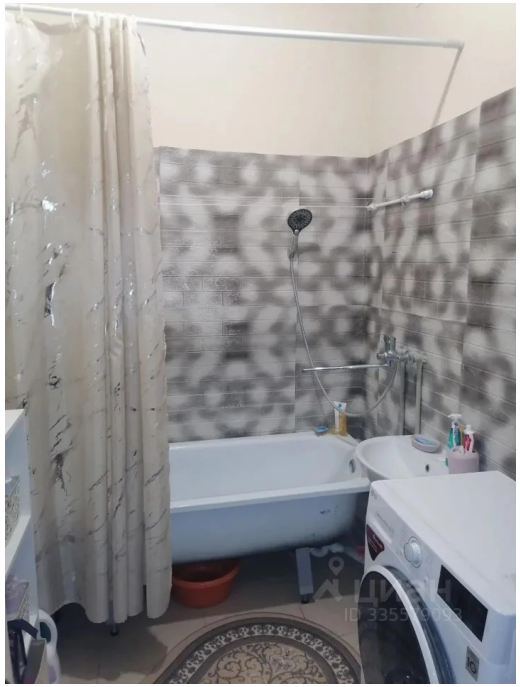

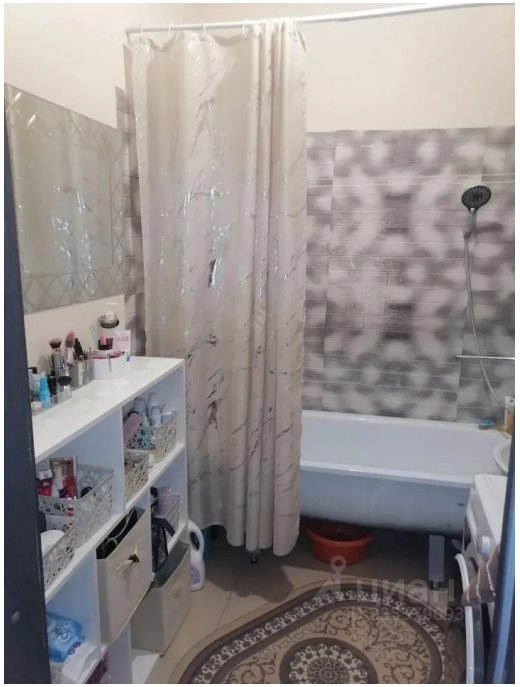

© 2012 - 2026 ЦИАН. Крупнейшая и самая достоверная база данных по аренде и продаже жилой, коммерческой и загородной недвижимости - www.cian.ru









© 2012 - 2026 ЦИАН. Крупнейшая и самая достоверная база данных по аренде и продаже жилой, коммерческой и загородной недвижимости - www.cian.ru









© 2012 - 2026 ЦИАН. Крупнейшая и самая достоверная база данных по аренде и продаже жилой, коммерческой и загородной недвижимости - www.cian.ru

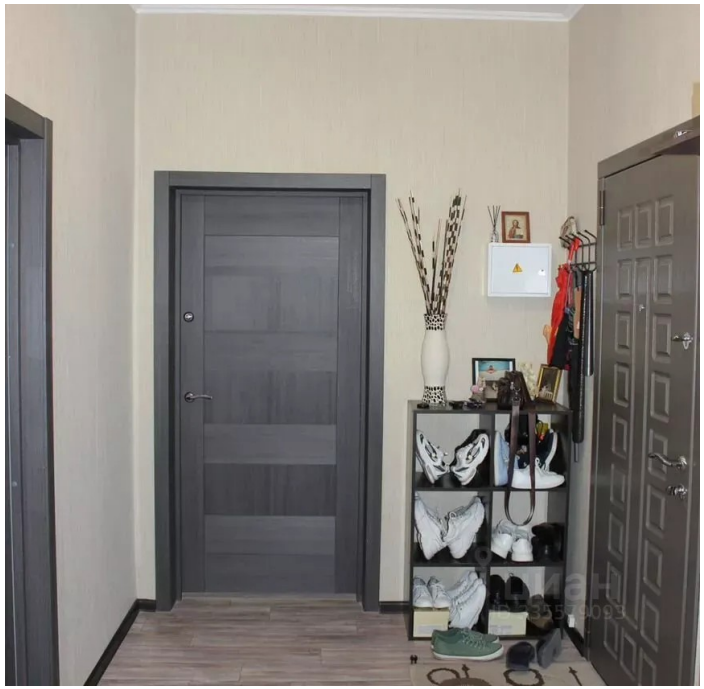

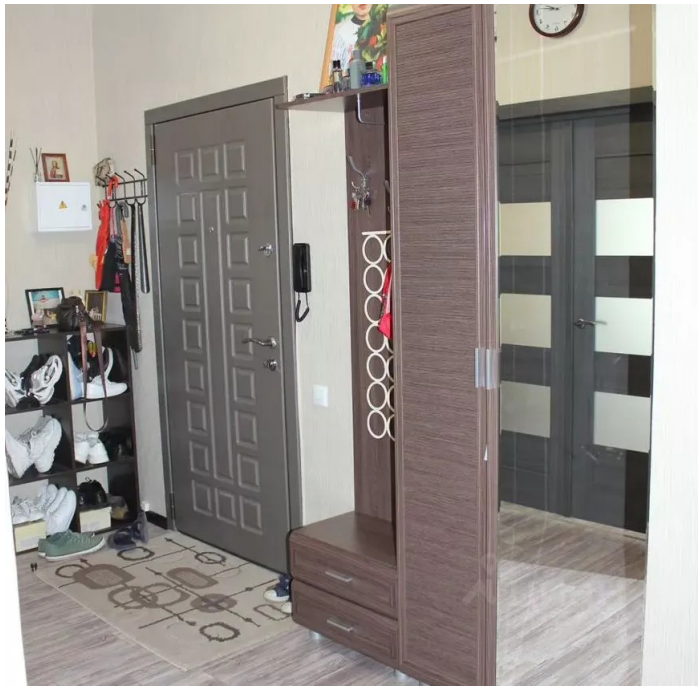

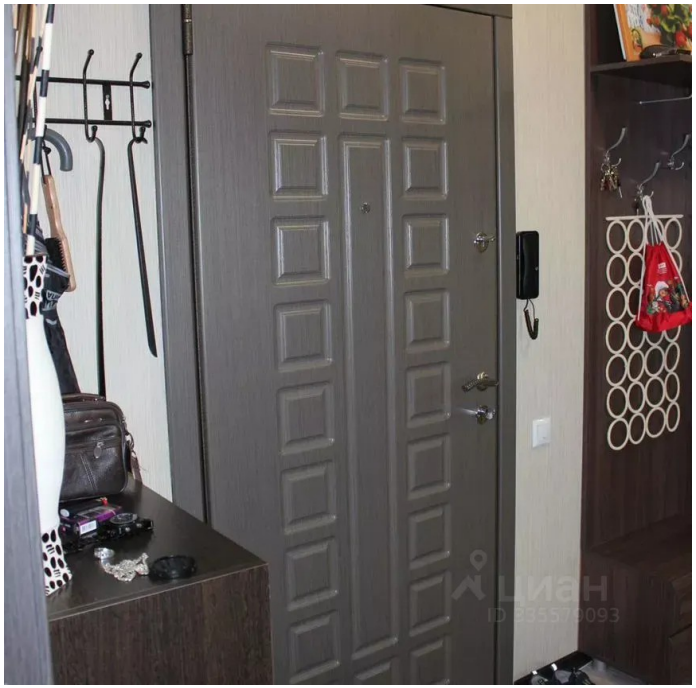



© 2012 - 2026 ЦИАН. Крупнейшая и самая достоверная база данных по аренде и продаже жилой, коммерческой и загородной недвижимости - www.cian.ru



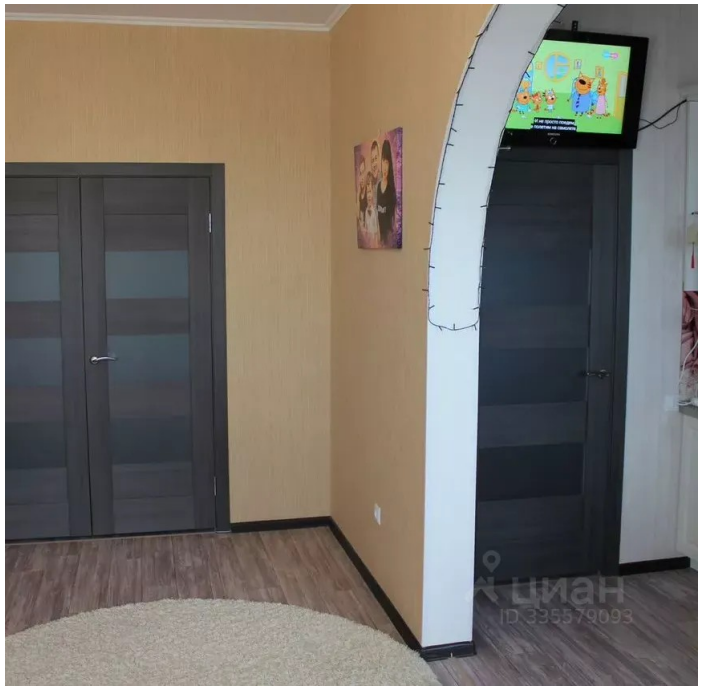





© 2012 - 2026 ЦИАН. Крупнейшая и самая достоверная база данных по аренде и продаже жилой, коммерческой и загородной недвижимости - www.cian.ru